

KQ-PA0A

保証書付

オプション脚座セット 楽匠プラスシリーズ専用

まえがき

このたびはオプション脚座セット（以下、オプション脚座）をお買い上げいただき、まことにありがとうございました。

この「取扱説明書」には、オプション脚座を安全にお使いいただくための注意事項と取付方法などを記載しています。

- オプション脚座をお使いになる前に、必ずこの「取扱説明書」および楽匠プラスシリーズ（KQ-A0*** / KQ-A1*** / KQ-A2*** / KQ-A3*** / KQ-A4***：別売 以下、ベッド）の「取扱説明書」をよくお読みいただき、正しく安全な取付方法を理解してください。
- オプション脚座を取付けたベッドで療養する方ばかりでなく、介護する方もこの「取扱説明書」およびベッドの「取扱説明書」をよくお読みください。
- この「取扱説明書」はお読みになった後も、いつでも見られる場所に保管してください。
- お買い上げの製品は、改良などにより、この「取扱説明書」の内容と一部異なる場合があります。
- 動作範囲・寸法・角度・質量などの数値の記載がある場合、その数値には多少の誤差が含まれます。特別なものを除きこの「取扱説明書」では、表示を見やすくするため、約・およそといった言葉を省略しております。
- ご不明な点がございましたら、お買い上げの販売店または直接弊社までお問い合わせください。

使用目的

- この製品は、楽匠プラスシリーズ（KQ-A0*** / KQ-A1*** / KQ-A2*** / KQ-A3*** / KQ-A4***）に取付けることにより、ベッドの高さを低くすることを目的に作られています。なお、この製品とハイトスペーサー（KQ-P90H）を合わせてベッドに取付けることにより、ベッドの高さをあげて電動介護リフトやテーブルなどが使用できます。

部品の確認

- 開梱後、下記の部品がすべて揃っていること、破損していないことを確認してください。万一、部品の不足や破損があった場合には、販売店または直接弊社までご連絡ください。

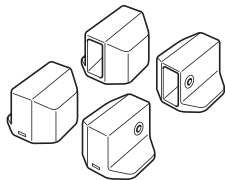

オプション脚座 右×2
左×2

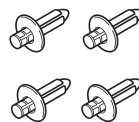

プッシュリベット×4

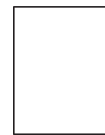

取扱説明書(本書)×1

適合品

- 楽匠プラスシリーズ（KQ-A0*** / KQ-A1*** / KQ-A2*** / KQ-A3*** / KQ-A4***）専用です。
- 楽匠プラスシリーズ（KQ-A0*** / KQ-A1*** / KQ-A2*** / KQ-A3*** / KQ-A4***）と、このオプション脚座の組合せは JIS 認証を取得しています。

各部の名称

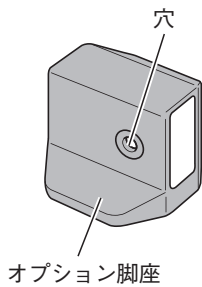

■取付状態

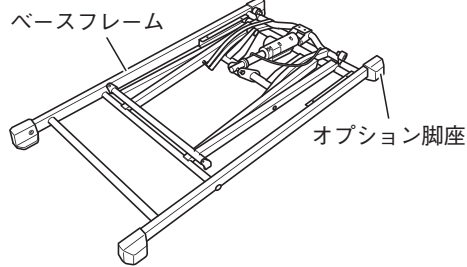

<オプション脚座のみで使用した場合>

- ・低床位置（最低ボトム高さ：22cm）からの付替えによりベッドの高さが7cm低くなります。
- ・超低床位置（最低ボトム高さ：15cm）から付替えてもベッドの高さは変更しません。

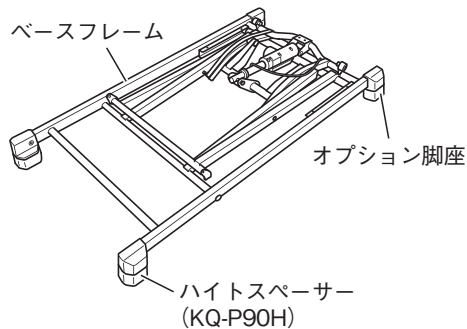

<ハイトスペーサーとの組合せで使用した場合>

- ・低床位置（最低ボトム高さ：22cm）からの付替えによりベッドの高さが1cm高くなります。
- ・超低床位置（最低ボトム高さ：15cm）からの付替えによりベッドの高さが7cm高くなります。

※最低ボトム高さは、ゆかからのボトム上面までの高さを示しています。

安全に使用するための注意事項



この表示を無視して誤った取扱いをすると、死亡または重傷（骨折・圧迫・まひ麻痺など）を負う可能性が想定される内容を示しています。

■ベースフレームにオプション脚座を確実に固定してください

- オプション脚座が外れ、ベッドが傾いたり落下し、転落・転倒してけがをしたり、オプション脚座やベッドが破損・変形してけがをしたりするおそれがあります。

■お客様による修理・改造はしないでください

- 思わぬけがや破損の原因となります。

■オプション脚座を直接取付けて使用するベッドは弊社が指定する適合品をご使用ください

- 指定以外の製品や他社製品と組合せると意図せぬすき間の発生や製品同士の接触、安定性の低下などにより、けがをしたり、ベッドやオプション脚座が破損したりするおそれがあります。



この表示を無視して誤った取扱いをすると、人が軽傷（打撲・すり傷・切り傷など）を負う可能性および物的損害の発生が想定される内容を示しています。

■オプション脚座を取付けた状態でベッドを引きずらないでください

- ゆかを傷つけたり、オプション脚座やベッドが破損したりする原因となります。

■スプレータイプの殺虫剤をオプション脚座に直接噴射しないでください

- 殺虫剤に含まれる溶剤によってオプション脚座が破損・変色・溶解などするおそれがあります。また、破損・溶解した部分で思わぬけがをするおそれがあります。

オプション脚座の取付けかた

1. 脚座の取外し

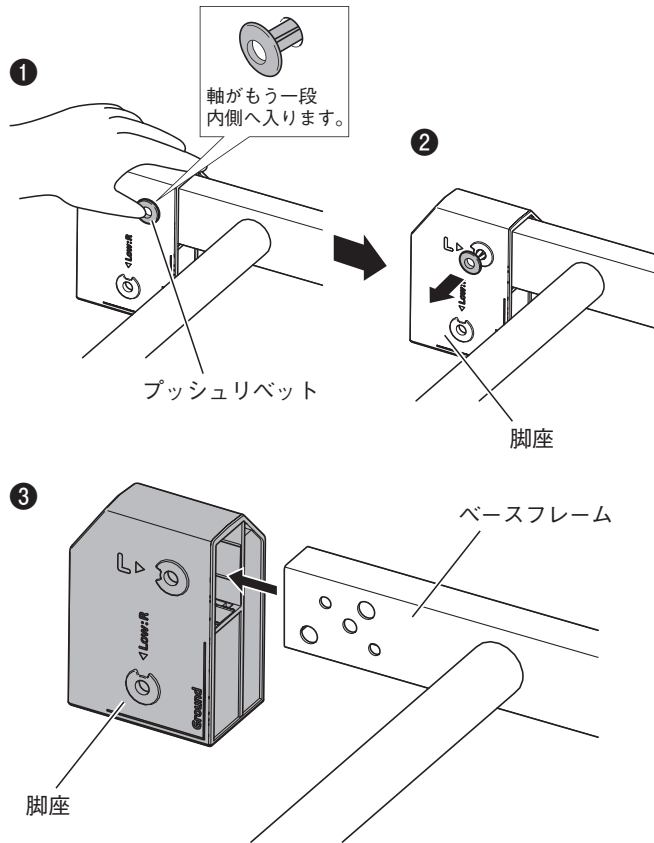

注意

ベースフレームから脚座を取外すときは、ベッドを分解してベースフレームのみの状態にしてから作業を行ってください。けがをするおそれがあります。

①脚座を固定しているプッシュリベットの軸を、「カチッ」と音がするまで指で押し込んで固定を解除してください。

※指で押し込めない場合は、押し込み過ぎないように注意しながら、ドライバーなどで軽く押し込んでください。

②プッシュリベットを脚座から取外してください。

③脚座をベースフレームから取外してください。(4ヶ所)

注記! 脚座とプッシュリベットは、紛失しないよう袋などに入れて保管してください。

※脚座を再度取付ける際は、プッシュリベットの軸を押し出してから使用してください。

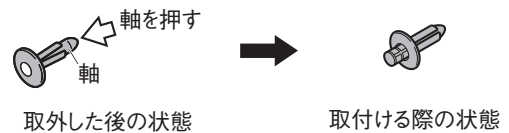

オプション脚座の取付けかた

2. オプション脚座の取付け

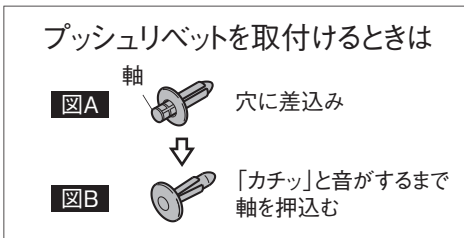
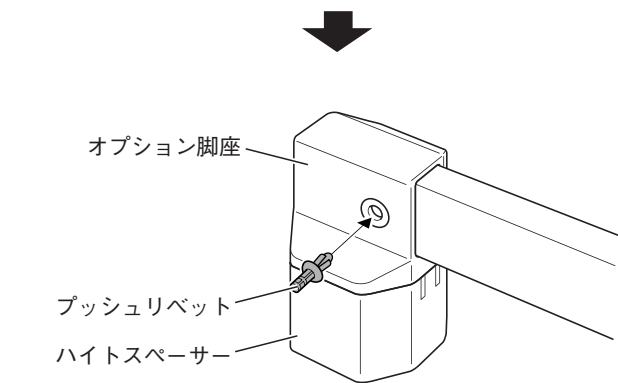
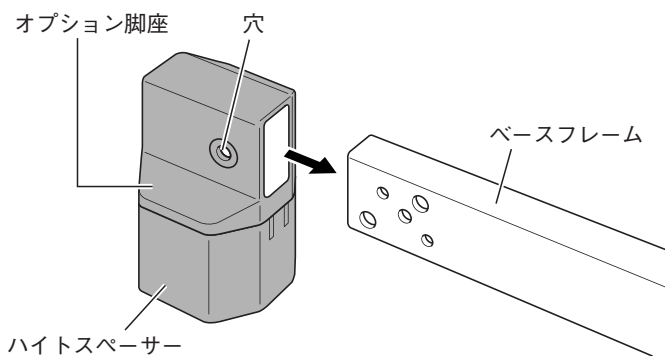
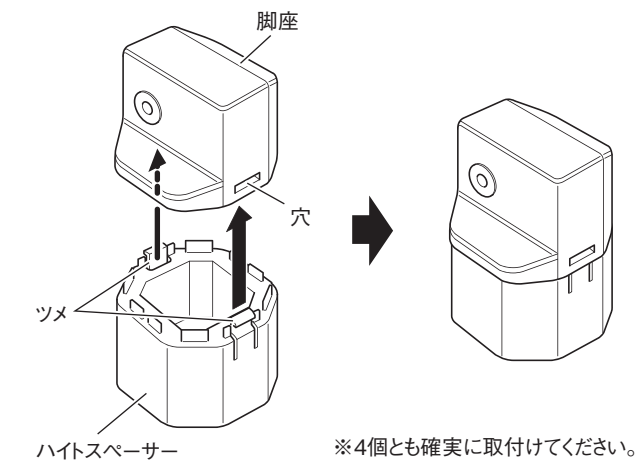

オプション脚座には左右があります。穴の開いている方を内側にしてください。

①ハイトスペーサー (KQ-P90H) の取扱説明書に従って、オプション脚座にハイトスペーサーを取付けてください。

※ハイトスペーサー (KQ-P90H) と組合わせて使用する場合のみ。

②ベースフレームを持ち、先端にオプション脚座を差込んでください。(4ヶ所)

③プッシュリベットが図 A の状態であることを確認してください。

※図 A の状態になっていない場合は、プッシュリベットの軸を押し出してください。

④ベースフレームとオプション脚座の穴位置をあわせ、プッシュリベットを差込んでください。

⑤プッシュリベットの軸を押し込んで図 B の状態にして、オプション脚座をベースフレームに固定してください。(4ヶ所)



プッシュリベットの軸を押し込みすぎないように注意してください。

警告

- プッシュリベットでオプション脚座を確実に固定してください。固定されていない場合、オプション脚座が外れてけがや破損の原因となります。
- すべりやすいゆか材 (フローリングなど) の上で使用する場合は、オプション脚座やハイトスペーサーの下に敷物 (脚座ゴムシート KQ-P732 : 別売など) を敷いてください。使用中にベッドが不意に動き、転倒してけがをするおそれがあります。

注意

畳やじゅうたんなどの上で長期間使用する場合は、オプション脚座やハイトスペーサーの下に敷物 (脚座カーペット KQ-P731 : 別売など) を敷いてください。畳やじゅうたんなどがへこむおそれがあります。

取外方法

注意

ベースフレームからオプション脚座を取外すときは、ベッドを分解してベースフレームのみの状態にしてから作業を行ってください。けがをするおそれがあります。

① オプション脚座を固定しているプッシュリベットの軸を、「カチッ」と音がするまで指で押込んで固定を解除してください。

※指で押込めない場合は、押し過ぎないように注意しながら、ドライバーなどで軽く押し込んでください。

② プッシュリベットをオプション脚座から取外してください。

③ オプション脚座をベースフレームから取外してください。(4ヶ所)

注記! オプション脚座とプッシュリベットは、紛失しないよう袋などに入れて保管してください。

※オプション脚座を再度取付ける際は、プッシュリベットの軸を押し出してから使用してください。

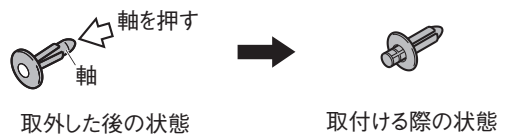

④ ハイトスペーサー (KQ-P90H) の取扱説明書に従って、オプション脚座からハイトスペーサーを取外してください。

※ハイトスペーサー (KQ-P90H) と組合わせて使用する場合のみ。

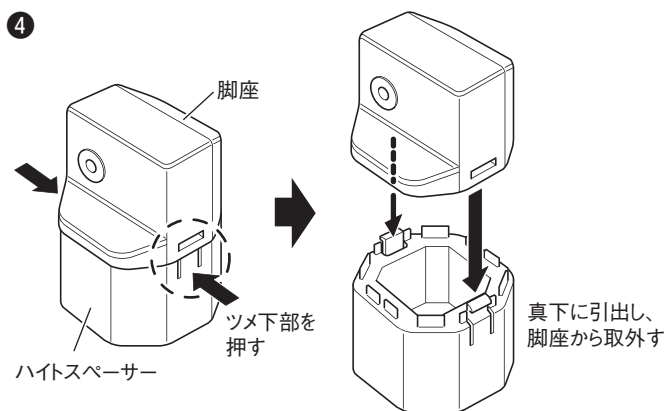
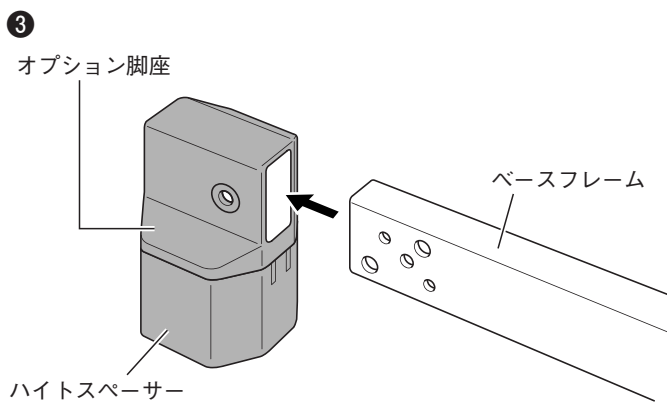
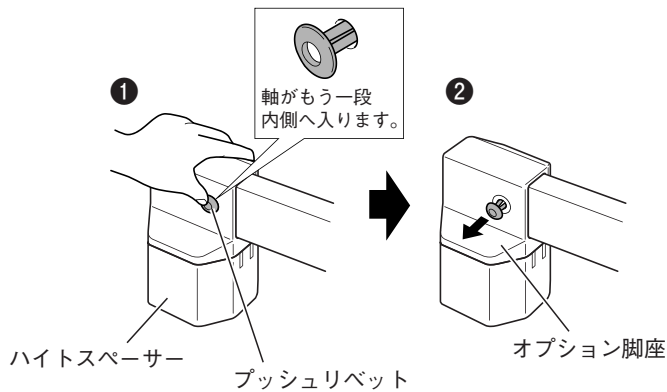

お手入れ・長期保管について

■日常のお手入れ

【汚れを落とす場合】

下記①～③の手順で行ってください。

- ① 水で薄めた中性洗剤にひたした布をよくしぼって拭いてください。
- ② 水にひたした布をよくしぼって、残った洗剤分を拭き取ってください。
- ③ 乾いた布で残った水分を拭き取ってください。

【消毒する場合】

必ず下記の消毒剤を指定の濃度で、消毒剤の取扱説明書などの指示に従ってご使用ください。

- | | |
|--------------|------------------------|
| 76.9 ~ 81.4% | 消毒用エタノール |
| 0.05 ~ 0.2% | 塩化ベンザルコニウム (オスバンなど) |
| 0.05 ~ 0.2% | 塩化ベンゼトニウム (ハイアミンなど) |
| 0.05% | グルコン酸クロロヘキシジン (ヒピテンなど) |
| 0.02 ~ 0.05% | 次亜塩素酸ナトリウム (ミルトンなど) |

⚠ 注意

- 揮発性のもの (シンナー、ベンジン、ガソリンなど) やクレゾールは使用しないでください。変色・変質させるおそれがあります。
- 消毒剤を使用する場合は、指定以外の薬品を使用しないでください。破損・変質するおそれがあります。
- 中性洗剤を使用した場合は、その後、水拭きをしてください。水拭きをしないと樹脂の部分が割れるおそれがあります。



オゾン殺菌器、オートクレーブ滅菌器などには対応できません。

■長期保管する場合

- 本体と一緒に本取扱説明書を袋などに入れ、直射日光を避け、大切に保管してください。
- オプション脚座の上には何も載せないでください。
- 高温・多湿・低温・乾燥・ほこりの多い場所を避けてください。
温度 -10 ~ 50℃、湿度 30 ~ 90%RH の環境で保管してください。
- ベッドに取付けたまま保管する場合は、再使用時にオプション脚座が確実に取付けられていることを確認してください。

仕様

品名	オプション脚座セット	
品番	KQ-PA0A	
寸法 (cm)	長さ 7.1 × 幅 8.5 × 高さ 9	
製品質量 (1 個当り) (g)	85	
材質	ポリプロピレン	
適合品	ベッド	楽匠プラスシリーズ (KQ-A0***/KQ-A1***/KQ-A2***/KQ-A3***/KQ-A4***)
	オプション	ハイトスパーサー (KQ-P90H)

アフターサービスについて

1. 保証書

保証書は、必ず「販売店名・お買い上げ日」などの記入をお確かめになり、記載内容をよくお読みいただき大切に保管してください。保証期間は、お買い上げ日より1年間です。

販売店・お買い上げ日の記入がない場合は、品番・販売店・お買い上げ日が確認できるように、製品をお買い上げの領収書などを保証書と一緒に保管してください。

2. 修理を依頼されるとき

修理のご依頼は、お買い上げの販売店または弊社製品の修理受付窓口であるパラテクノコールセンター（下記参照）までご連絡ください。

■連絡していただきたい内容

- 品名、品番（下記保証書を参照）
- お買い上げ日 ●破損または異常の内容（できるだけ詳しく）
- お名前、ご住所および電話番号

保証期間内は

保証書の記載内容に基づき無償で修理いたします。ただし、保証期間内でも修理が有償になる場合があります。詳しくは保証書をご覧ください。

保証期間が過ぎているとき

修理により使用できる製品については、ご希望により有償で修理いたします。

3. 部品の最低保有年数は

弊社では、この製品の補修用性能部品（製品の機能を維持するために必要な部品）の最低保有期間を製造打ち切り後8年としております。

4. アフターサービスについてご不明な場合

お買い上げの販売店、またはパラテクノコールセンターまでお問い合わせください。

パラテクノコールセンター ☎0120-54-8639

受付時間：平日8:00～18:00 / 土・日・祝日9:00～17:00（年始は休業いたします）

【パラテクノ株式会社について】 弊社製品の修理や保守点検などの各種サービスを実施する会社です。

保証書

品名 / 品番	オプション脚座セット / KQ-PA0A	保証期間	★お買い上げ日	年	月	日より1年間
お客様	お名前	★販売店 (店名・住所)				
	〒 () ご住所		☎ ()			

★印欄の情報が確認できない場合は無効となりますので必ずご確認ください。

この保証書は、本書の記載内容に基づき無償修理を行うことをお約束するものです。お買い上げ日から上記保証期間中に、取扱説明書、ラベルなどの注意書きに従った正しい使用状態で故障した場合は、本書をご提示の上、お買い上げの販売店に修理をご依頼ください。

※本保証書は再発行いたしませんので、大切に保管してください。

【保証規定】

- 保証期間内（お買い上げの日より1年間）に、正常なご使用状態において故障した場合は、無償で修理いたします。
- 次のような場合は、保証期間内でも修理は有償となります。
 - 使用上の誤り、あるいは不当な改造や修理による故障および損傷
 - 弊社が指定する適合品以外の製品と組合せて使用したことによる故障および損傷
 - お買い上げ後の移動、設置、落下、あるいは輸送による故障および損傷
 - 火災、煙害、異常電圧および地震、雷、風水害、その他、天災地変などによる故障および損傷
 - 保証書のご提示がない場合
 - 本保証書の保証期間および販売店名の未記入、あるいは字句を書き換えられた場合
 - 字句を書き換えるなどの不正行為が発覚した場合
- 本保証書は日本国内においてのみ有効です。
 - This warranty is valid only in Japan.

<パラマウントベッド株式会社>

本社 〒136-8670 東京都江東区東砂2丁目14番5号 ☎(03)3648-1111 (代)
東京支店 〒136-8670 東京都江東区東砂2丁目14番5号 ☎(03)3648-1171 (代)
札幌支店 〒060-0062 札幌市中央区南2条西13丁目318番地11 ☎(011)271-1181 (代)
仙台支店 〒984-0015 仙台市若林区卸町2丁目3番地の3 ☎(022)239-5211 (代)
さいたま支店 〒338-0001 さいたま市中央区上落合9丁目4番7号 ☎(048)852-0707 (代)

横浜支店 〒194-0004 東京都町田市鶴間5丁目3番33号 ☎(042)795-8800 (代)
名古屋支店 〒461-0001 名古屋市東区泉1丁目20番17号 ☎(052)963-0600 (代)
大阪支店 〒550-0001 大阪市西区土佐堀2丁目3番33号 ☎(06)6443-8791 (代)
広島支店 〒733-0011 広島市西区横川町3丁目8番5号 ☎(082)293-1311 (代)
福岡支店 〒812-0013 福岡市博多区博多駅東3丁目14番20号 ☎(092)461-1131 (代)